

IMPLANTAÇÃO  
ESC.: 1:1000

"MONUMENTAL, NÃO NO SENTIDO DE OSTENTAÇÃO, MAS NO SENTIDO DA EXPRESSÃO PALPÁVEL, POR ASSIM DIZER, CONSCIENTE, DAQUILO QUE VALE E SIGNIFICA." Lucio Costa.

A proposta para a nova Sede do CAU/BR e IAB/DF aposta na Monumentalidade consequente da consciência, simbolizando, através de sua arquitetura, as características que representam e consagram suas Instituições. A lâmina pura, que marca a dimensão longitudinal do lote, é interrompida pelo edifício que ocupa o terreno em sua porção transversal, consolidando o átrio como espaço de circulação e conexão entre os três blocos resultantes desta cisão. A divisão em blocos torna clara espacialmente a instalação das funções independentes do programa proposto para o CAU/BR, IAB/DF e IAB Corporativo.

A relação entre os blocos de edifícios e o espelho d'água, o térreo elevado sobre pilotis e a proposta de conexão do pedestre com a quadra posterior ao lote, através de uma praça, consagra o conjunto arquitetônico e os espaços formados pela conexão entre cheios e vazios. No subsolo, coberto pelo espelho d'água, estão as vagas de estacionamento e o auditório. O pedestre acessa o auditório ao longo de uma abertura no espelho d'água, que conecta os espaços através do pátio arborizado.

A cobertura do auditório configura a escadaria que conecta a parte posterior da edificação à praça proposta como integração com o terreno posterior. Entende-se que a melhor maneira de garantir a preservação deste lote, que, segundo o edital, constitui área não edificável, é a construção de uma praça que permita a convivência e circulação de pedestres, logrando a construção de um espaço urbano mais próximo ao cotidiano e ao bem-estar universal das pessoas.

Para evidenciar a monumentalidade e o enquadramento das edificações, o recuo frontal conforma uma esplanada cujos únicos caminhos constituem os acessos ao estacionamento e à passarela sobre o espelho d'água que delimita a organização do fluxo na edificação. O subsolo semi-enterrado, constitui melhor uso da topografia do terreno, sua ventilação é realizada através da abertura no pátio central arborizado por espécies de Jatobá da mata, Aroeira e Cagaita urbana.

A implantação de espécies arbustivas altas marcam os afastamentos laterais - Calliandra branca, e posterior-Calliandra rosa. Na praça, os canteiros e o caminho principal são resultado do prolongamento das diagonais que marcam a implantação. Estes são compostos de bancos, árvores para o sombreamento e espécies de arbustos nativos, que buscam resgatar através das cores a importância da diversidade da vegetação do cerrado.

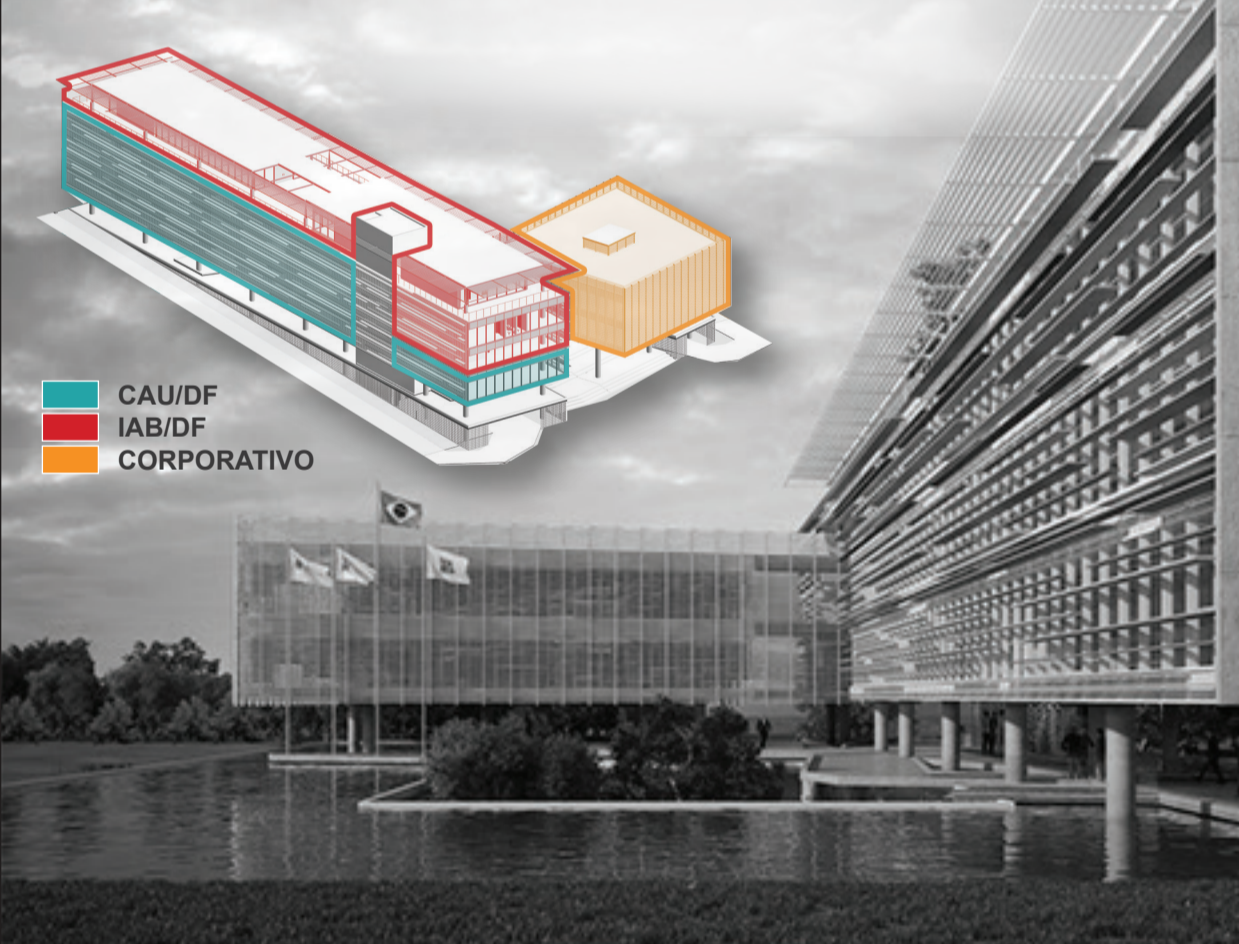

CAU/DF  
IAB/DF  
CORPORATIVO

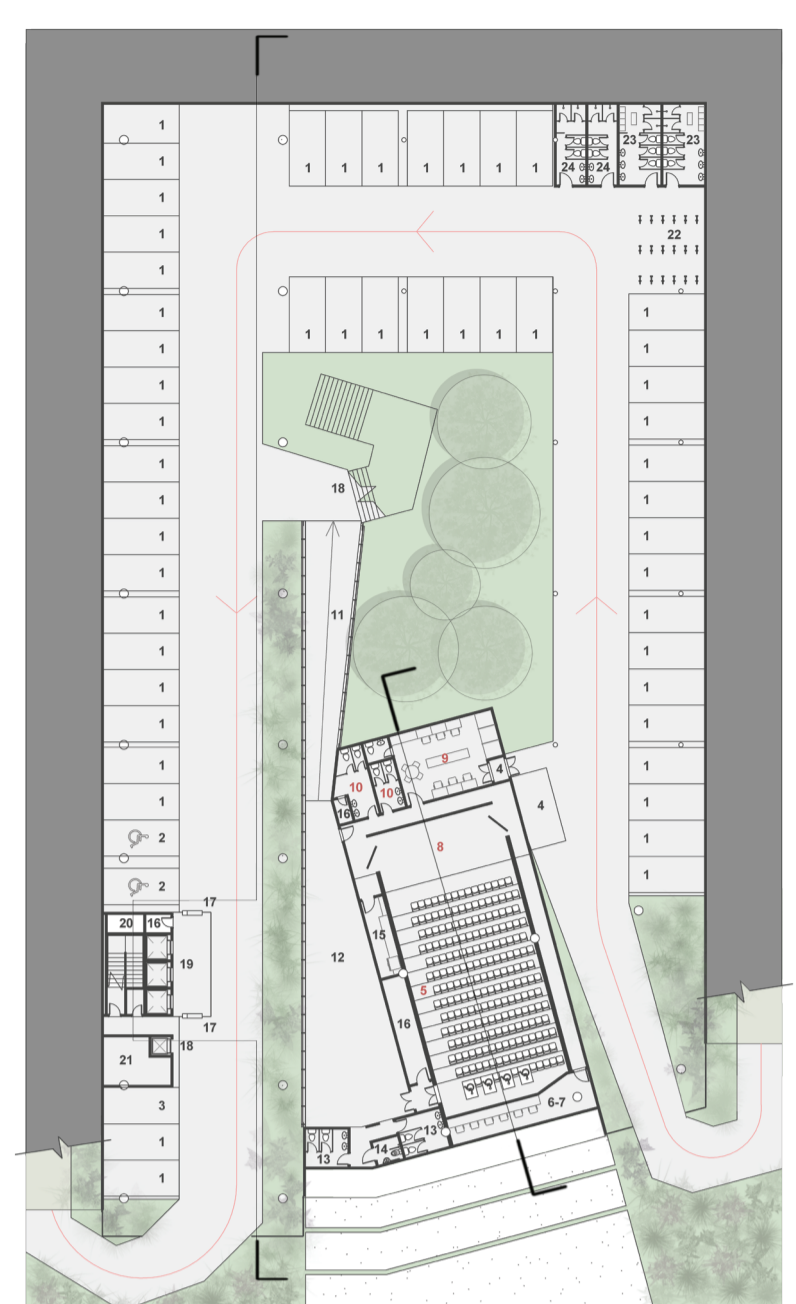

PLANTA SUBSOLO  
ESC.: 1:500

LEGENDA

- |                                    |  |
|------------------------------------|--|
| 1 VAGAS (50)                       | 10 SANITÁRIOS COLETIVOS PARA BACKSTAGE |
| 2 VAGAS PCD (2)                    | 11 RAMPA                               |
| 3 VAGA CARGA E DESCARGA            | 12 FOYER                               |
| 4 DOCA/MONTA CARGAS PARA AUDITÓRIO | 13 SANITÁRIOS                          |
| 5 AUDITÓRIO (209 POLTRONAS)        | 14 SANITÁRIO PCD                       |
| 6 CABINE DE CONTROLE MULTIMÍDIA    | 15 COPA DE APOIO                       |
| 7 CABINE DE TRADUÇÃO SIMULTÂNEA    | 16 DEPÓSITO                            |
| 8 PALCO                            | 17 ACESSO CONTROLADO AO EDIFÍCIO       |
| 9 CAMARIM                          | 18 ACESSO LIVRE PILOTIS/SUBSOLO        |
|                                    | 19 HALL                                |
|                                    | 20 SHAFT                               |

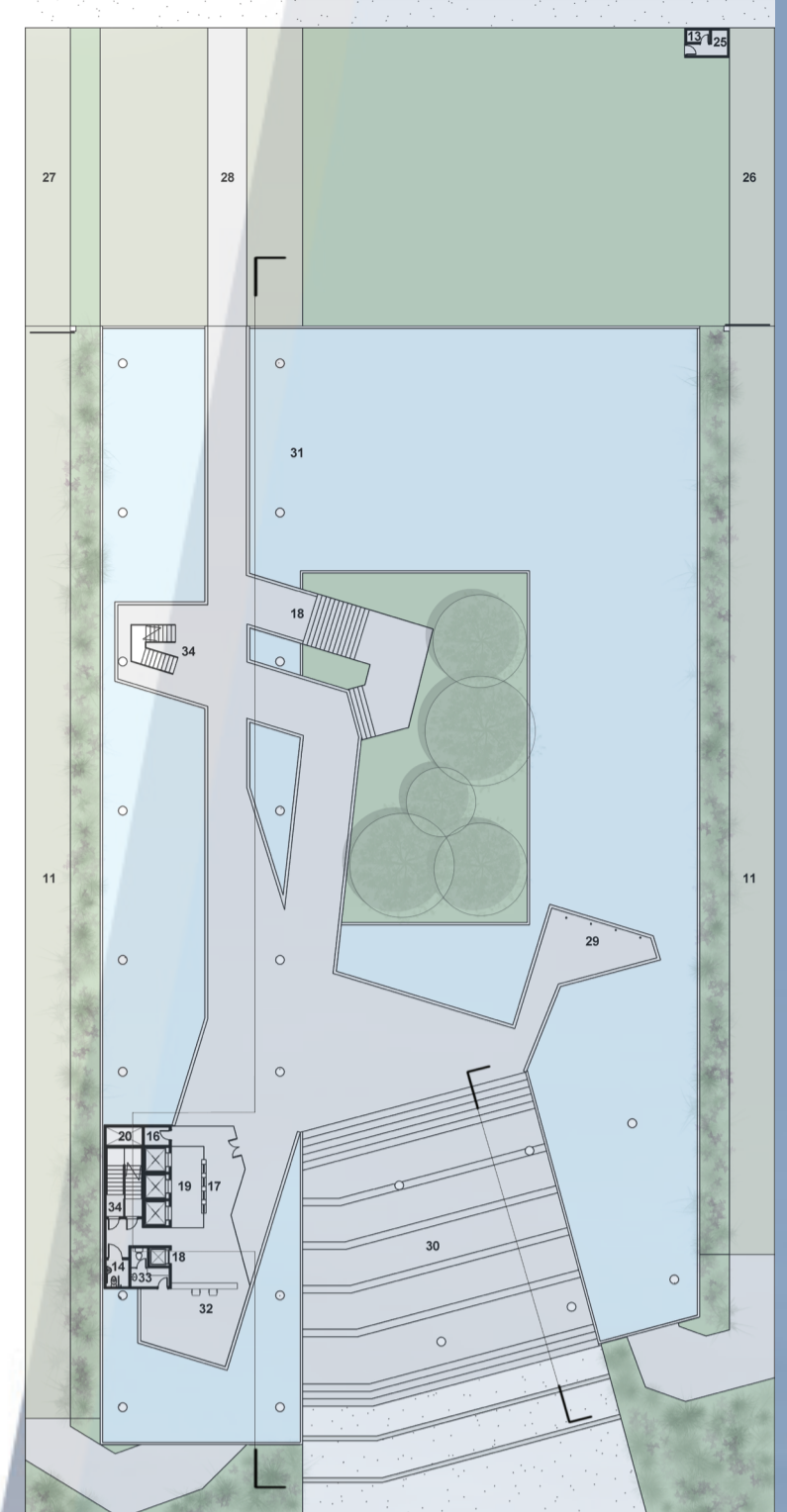

PLANTA PILOTIS  
ESC.: 1:500

- |   |  |
|---|--|
| 21 CISTERNA                                   | 32 RECEPÇÃO                            |
| 22 BICICLETÁRIO                               | 33 SANITÁRIO/VESTIÁRIO RECEPÇÃO        |
| 23 VESTIÁRIOS E SANITÁRIOS PARA CICLISTAS     | 34 SAÍDA DE EMERGÊNCIA                 |
| 24 VESTIÁRIOS E SANITÁRIOS PARA TERCEIRIZADOS | 35 BIBLIOTECA MIGUEL PEREIRA           |
| 25 GUARITA                                    | 36 INSTITUTO CAU - SALA MULTIUSO       |
| 26 ACESSO DE VEÍCULOS                         | 37 SALA DE INFORMÁTICA                 |
| 27 SAÍDA DE VEÍCULOS                          | 38 ARQUIVO GERAL                       |
| 28 ACESSO DE PEDESTRES                        | 39 PROJETO ETHOS                       |
| 29 BANDEIRAS                                  | 40 INSTITUTO CAU - VIDEOTECA           |
| 30 ARQUIBANCADA                               | 41 ASSOCIAÇÃO DOS EMPREGADOS DO CAU/BR |
| 31 ESPELHO D'ÁGUA                             |  |

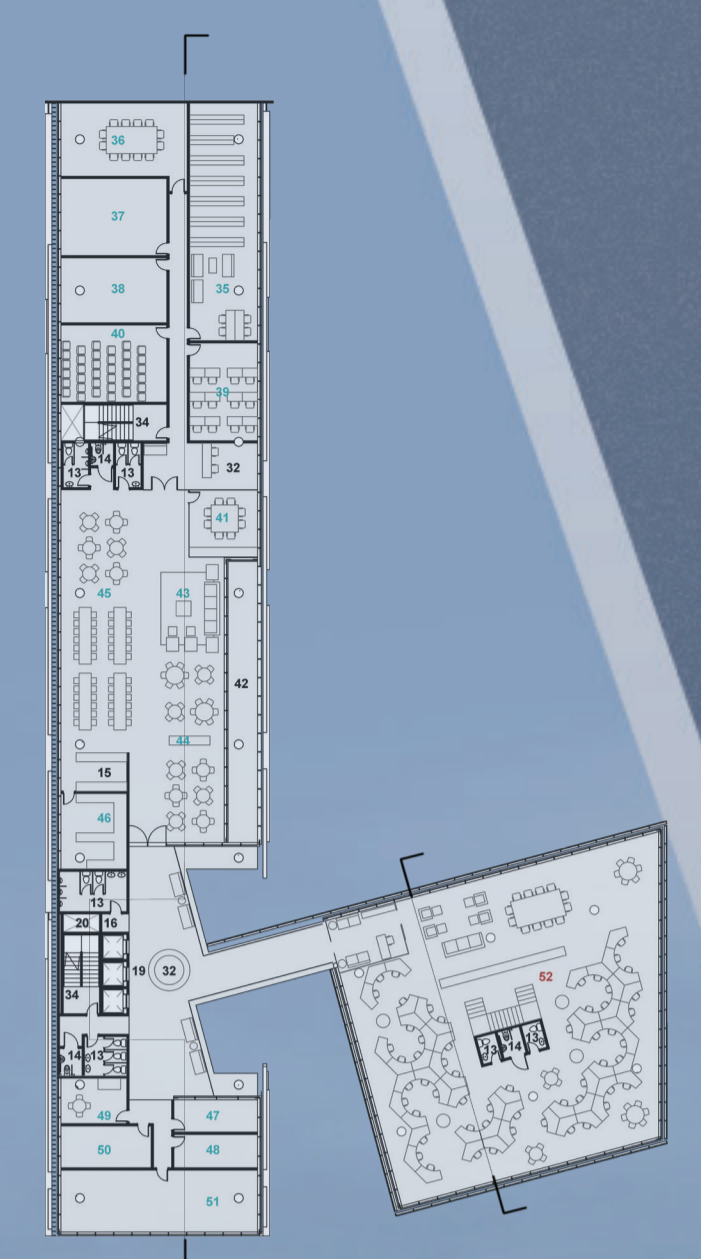

PLANTA TÉRREO  
ESC.: 1:500

- |                                  |                             |
|----------------------------------|-----------------------------|
| 42 VARANDA                       | 53 PLENÁRIO                 |
| 43 SALA DE ESTAR PARA EMPREGADOS | 54 APOIO AOS CONSELHEIROS   |
| 44 CAFETERIA                     | 55 COMISSÕES - 12 PESSOAS   |
| 45 REFEITÓRIO                    | 56 COMISSÕES - 18 PESSOAS   |
| 46 COPA CENTRAL                  | 57 SALA DE ESPERA           |
| 47 SERVIÇO DE VIGILÂNCIA         | 58 ARQUIVO HISTÓRICO IAB/DF |
| 48 SERVIÇO DE LIMPEZA            | 59 ARQUIVO HISTÓRICO IAB/DN |
| 49 SERVIÇO DE MOTORISTAS         | 60 SALA DE CONDOMÍNIO       |
| 50 ALMOXARIFADO                  | 61 GERÊNCIAS                |
| 51 SERVIÇO DE MANUTENÇÃO PREDIAL | 62 ASSESSORIAS              |
| 52 ÁREA CORPORATIVA              | 63 SALA PARA ENTREVISTAS E  |

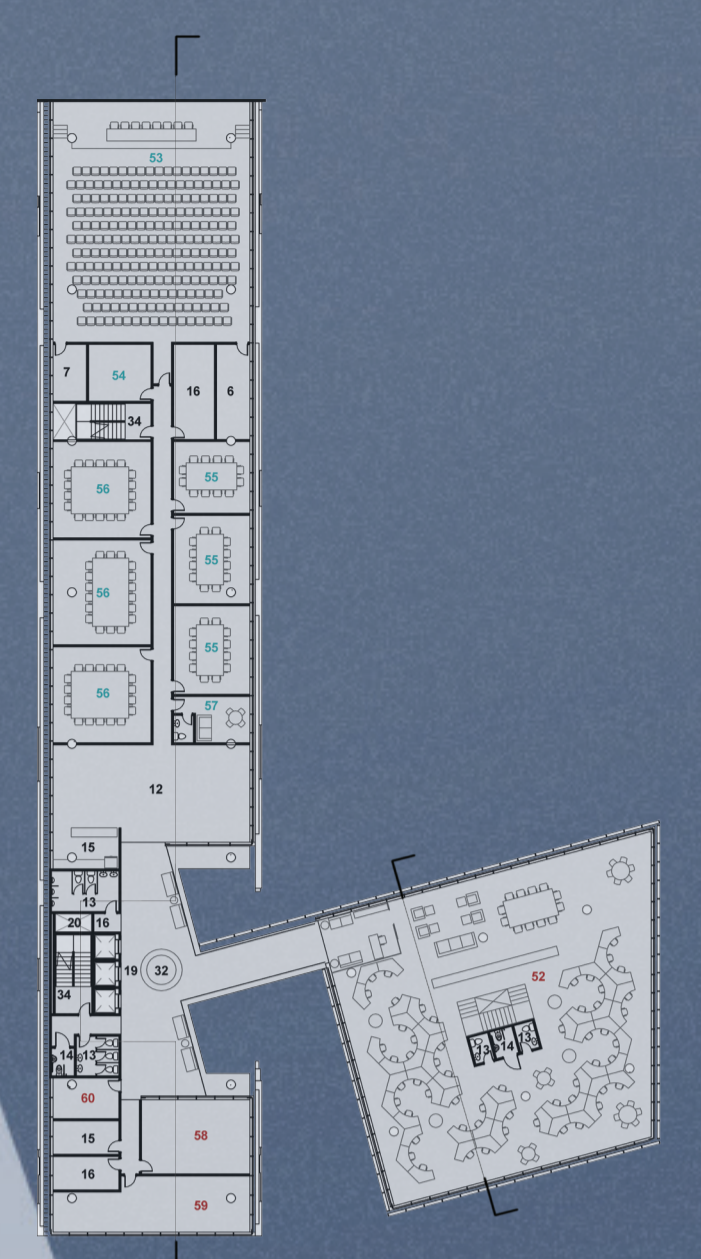

PLANTA PAVIMENTO 01  
ESC.: 1:500

- |   |                       |
|---|-----------------------|
| 64 NÚCLEO DE APOIO TÉCNICO AOS ORGÃOS COLEGIADOS        | 72 PRESIDÊNCIA IAB/DN |
| 65 NÚCLEO DE APOIO ADMINISTRATIVO AOS ORGÃOS COLEGIADOS | 73 SALA DA DIRETORIA  |
| 66 PRESIDÊNCIA CAU                                      | 74 ÁREA TÉCNICA       |
| 67 SECRETARIA GERAL                                     | 75 TERRAÇO            |
| 68 ASSESSORIA ESPECIAL                                  | 76 SALÃO MULTIUSO     |
| 69 CHEFIA DE GABINETE                                   | 77 LOJA DO IAB        |
| 70 SALA DE REUNIÕES                                     | 78 BAR E RESTAURANTE  |
| 71 PRESIDÊNCIA IAB                                      | 79 COZINHA            |
|   | 80 CÂMARA FRIA        |

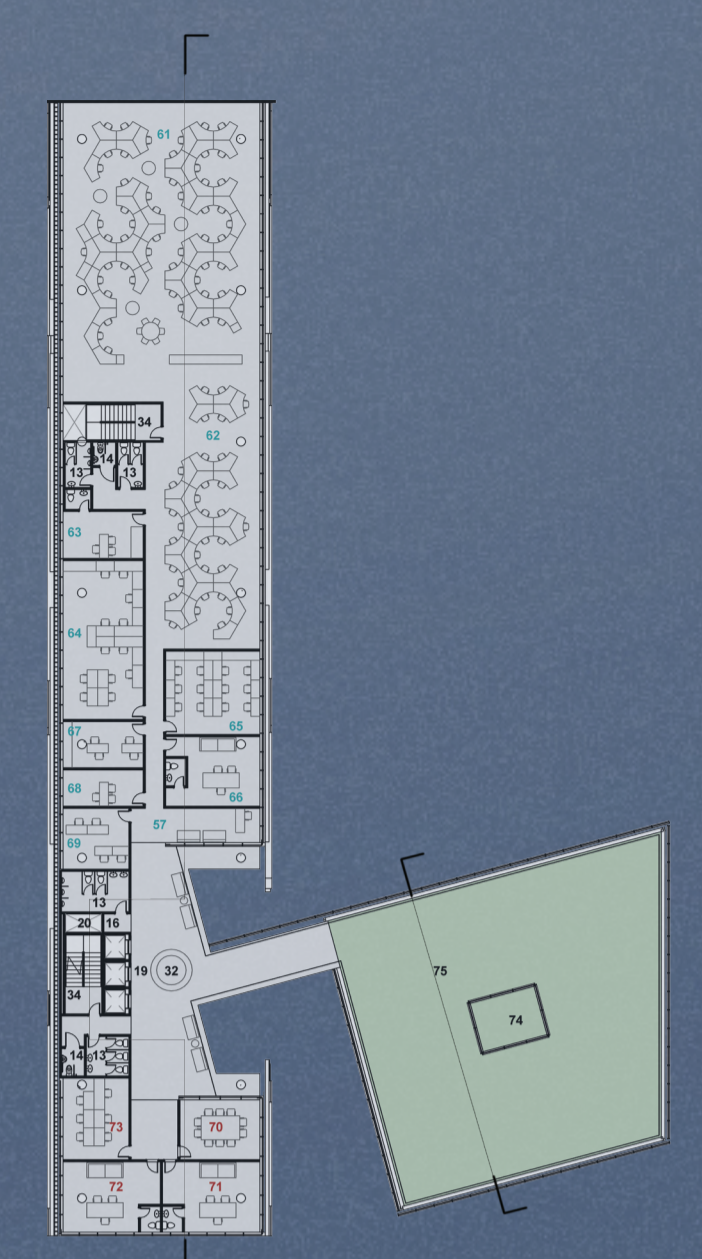

PLANTA PAVIMENTO 02  
ESC.: 1:500

- |   |                       |
|---|-----------------------|
| CONSULTAS MÉDICAS                                       | 72 PRESIDÊNCIA IAB/DN |
| 64 NÚCLEO DE APOIO TÉCNICO AOS ORGÃOS COLEGIADOS        | 73 SALA DA DIRETORIA  |
| 65 NÚCLEO DE APOIO ADMINISTRATIVO AOS ORGÃOS COLEGIADOS | 74 ÁREA TÉCNICA       |
| 66 PRESIDÊNCIA CAU                                      | 75 TERRAÇO            |
| 67 SECRETARIA GERAL                                     | 76 SALÃO MULTIUSO     |
| 68 ASSESSORIA ESPECIAL                                  | 77 LOJA DO IAB        |
| 69 CHEFIA DE GABINETE                                   | 78 BAR E RESTAURANTE  |
| 70 SALA DE REUNIÕES                                     | 79 COZINHA            |
| 71 PRESIDÊNCIA IAB                                      | 80 CÂMARA FRIA        |

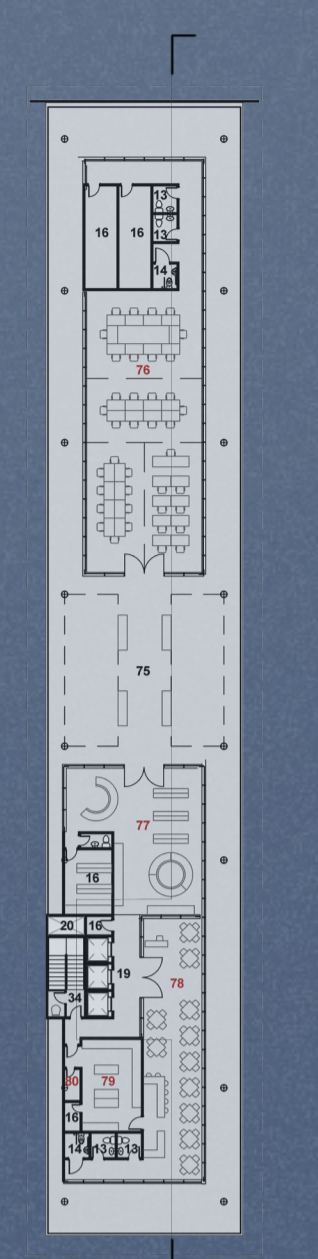

PLANTA ÁTICO  
ESC.: 1:500

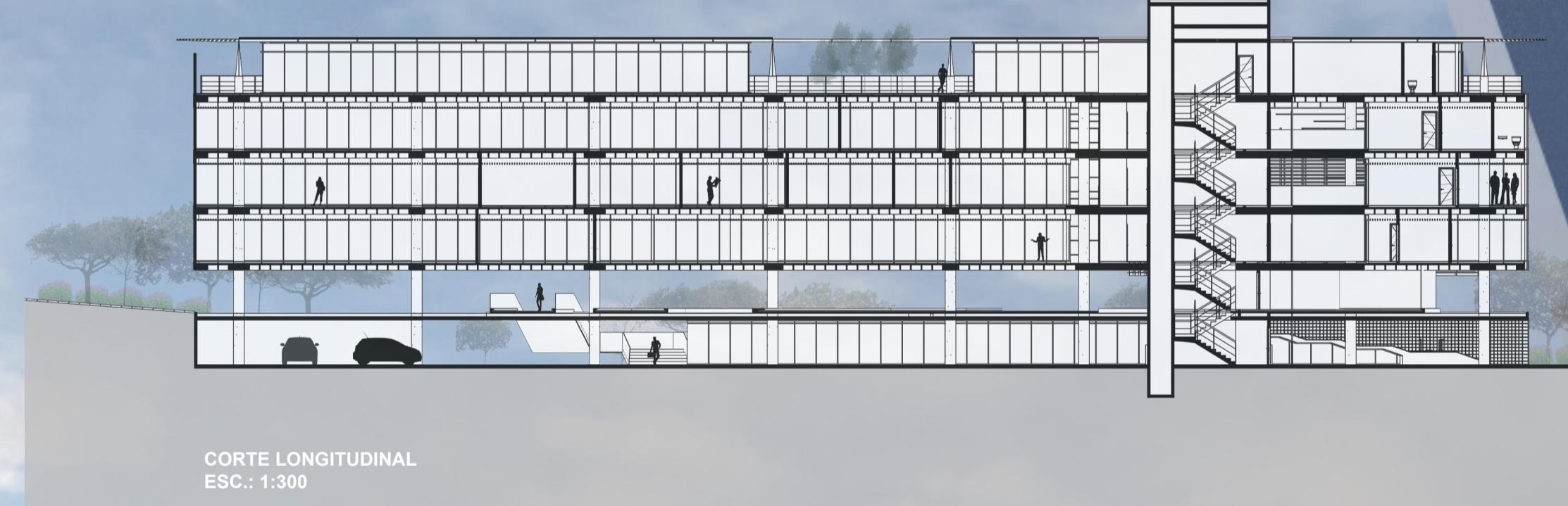

CORTE LONGITUDINAL  
ESC.: 1:300



CORTE TRANSVERSAL  
ESC.: 1:300

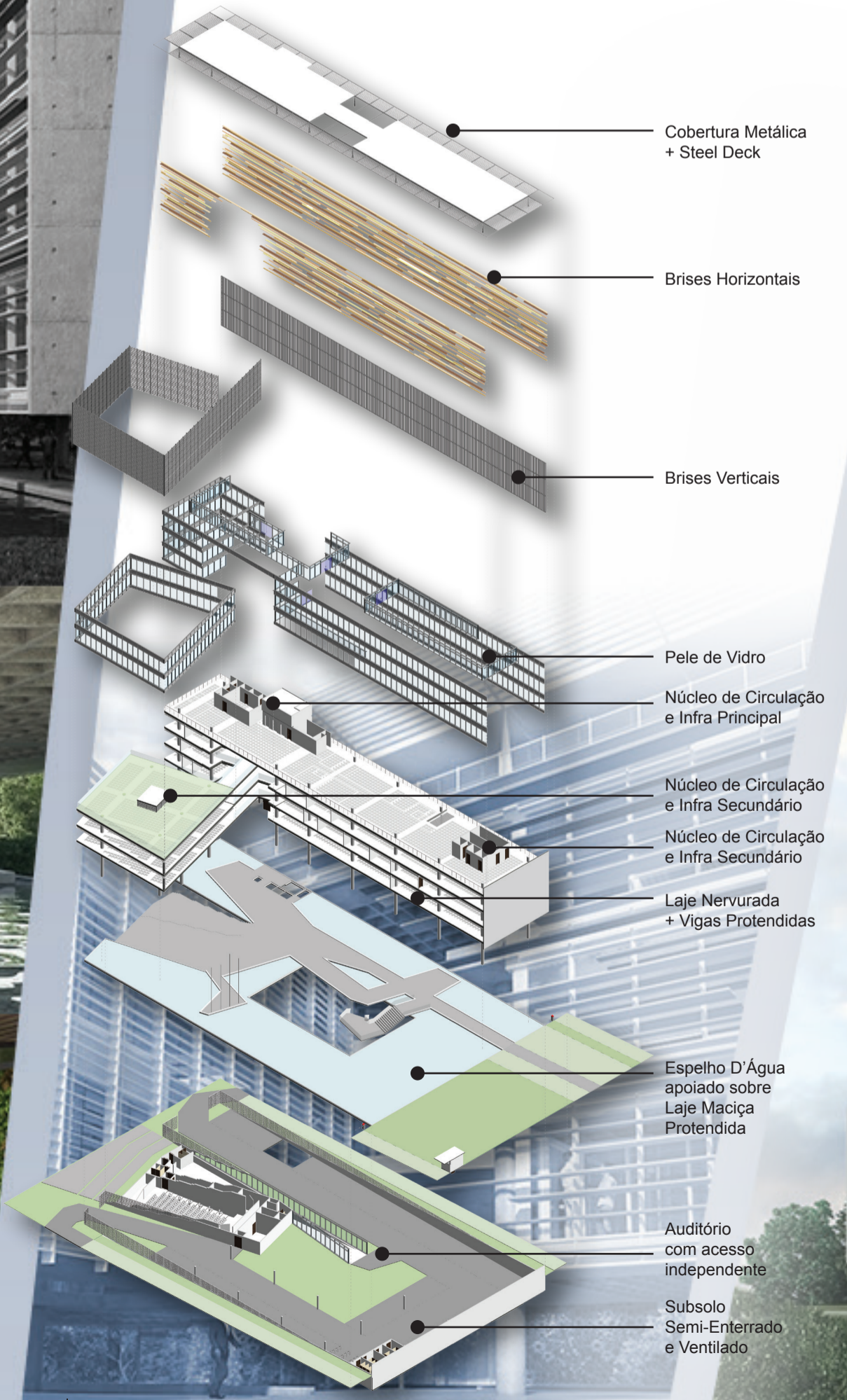

- Cobertura Metálica + Steel Deck
- Brisas Horizontais
- Brisas Verticais
- Pele de Vidro
- Núcleo de Circulação e Infra Principal
- Núcleo de Circulação e Infra Secundário
- Núcleo de Circulação e Infra Secundário
- Laje Nervurada + Vigas Protendidas
- Espelho D'Água apoiado sobre Laje Maciça Protendida
- Auditório com acesso independente
- Subsolo Semi-Enterrado e Ventilado

